GEOGRAPHIE

Dongguan, une ville de l'ouverture chinoise dans le Delta de la Rivière des Perles

Programmes concernés en géographie :

	Quatrième	Seconde	Terminale	1ère Professionnelle
Chapitres concernés	Approches de la mondialisation (thème général et étude de cas sur un pays émergent).	-Aménager la ville : ville et Développement Durable. -Nourrir les Hommes	-Thème 2 : Les dynamiques de la mondialisation (partie : les territoires dans la mondialisation). -Thème 3 : Dynamiques des grandes aires continentales	- Sujet d'étude 3 : pôles et aires de puissance : la Chine littorale

Présentation générale :

Le Delta de la Rivière des Perles s'étend dans la basse vallée du fleuve Zhujiang de Canton jusqu'aux nouveaux territoires de Hong Kong et de Macao. Cette zone du Guangdong présente la particularité d'avoir été la première à connaître l'ouverture économique souhaitée par Deng Xiaoping dès le début des années 1980 et elle a servi de modèle au pays entier quant à la mise en place des Zones Economiques Spéciales (ZES). Précurseur dans l'ouverture du pays, la Delta de la Rivière des perles a profité d'une situation géographique favorable puisque ce territoire possédait historiquement une tradition d'ouverture renforcée par la proximité de Hong Kong et de Macao (territoires contrôlés par les Occidentaux anglais et portugais jusqu'à la fin des années 1990). Les deux Cités pouvaient alors servir de relais efficaces dans la mise en relation de ces espaces du Guangdong avec les pôles majeurs de l'économie mondiale. Qui plus est, dans la logique d'une expérimentation capitaliste progressive, le choix du Delta de la Rivière des Perles pour terrain de l'ouverture économique présentait l'avantage de promouvoir les principes libéraux dans une région assez isolée par rapport au reste de la Chine. En cas d'échec de la greffe capitaliste ou d'effets indésirables sur la société, la situation aurait été gérée de manière plus simple par le pouvoir central que dans les régions de Beijing ou Shanghai.

Dans ce contexte, les agglomérations de Shenzhen et de Dongguan occupent une place majeure. Shenzhen, située à la frontière avec Hong Kong, a été une des deux premières ZES implantées en Chine (en 1979, avec Zhuhai, à la frontière avec Macao). Dongguan a un statut de ville préfectorale et dispose d'un potentiel industriel majeur depuis le milieu des années 1980 en raison de la multiplication des « joint-ventures » sino-étrangères dans les composants électroniques, informatiques ou l'industrie de la chaussure… Première ville au contact direct de Hong Kong et de Shenzhen, maillon central sur l'axe Hong Kong/ Guangzhou, elle a directement bénéficié des retombées industrielles de ces puissants voisins. Les chiffres de population de 2010 donnent un total de 7 à 8 millions d'habitants (les statistiques officielles donnaient un chiffre légèrement inférieur à 2 millions en 1993). Cette explosion démographique, en grande partie due aux travailleurs ruraux venant s'installer dans la région, population souvent dépourvue de *hukou* (document officiel donnant droit de séjour dans une région), traduit le formidable décollage économique de cet espace.

Problématique :

- Comment la région de Dongguan, au centre du Delta de la Rivière des Perles, traduit-elle l'émergence et l'affirmation économiques de la Chine à l'échelle planétaire ?
- Comment ce développement majeur se traduit-il dans l'espace local ? Comment modifie-t-il les structures traditionnelles d'occupation et d'aménagement des territoires ?

Notions-clés : mondialisation, zone économique spéciale (ZES), littoralisation, industrialisation, IDE, spécialisation des territoires, artificialisation, explosion urbaine.

Mots-clés : *desakota*, digues à muriers-étangs, joint-ventures, cultures commerciales, riziculture, industrie de main d'œuvre, *hukou*.

DOUMERC Vincent, VAUZELLE Michel, CNES / EDUCATION NATIONALE, 2013

Plan de l'étude :

1) Dongguan, une agglomération au cœur du Delta de la Rivière des Perles et de l'ouverture économique chinoise.
2) Les mutations de l'organisation traditionnelle du territoire.

Documents mobilisés :
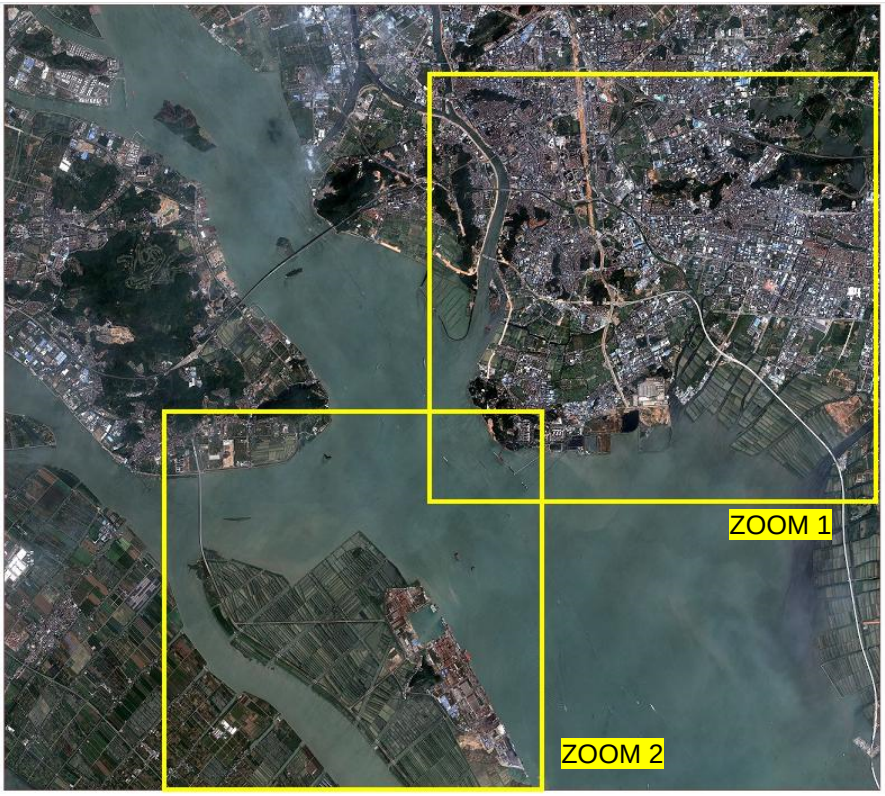
- image Pléiade de Dongguan (27/09/2012) : image générale (composition colorée fausse couleur PIR) et 2 sous-images (couleurs naturelles).
- Carroué L., Collet D., Ruiz Cl. : L'Asie, éd. BREAL, Paris, 2007.
- Sanjuan Th. : Atlas de la Chine, Collection Atlas/Monde, Editions Autrement, Paris 2007.
- Weissberg G. : *Le delta de la Rivière des Perles (Canton ,Shenzhen, Zhuhai) : les défis de la croissance*, in L'information géographique, Volume 61 n°3, 1997, pp.102/113.
- Li Si-ming et Wong Koon-Kwai : *Urbanisation et risques environnementaux dans le Delta de la Rivière des perles*, in Hérodote, n°125, 2/2007, La Découverte, pp.105/126